NHL STENDEN hogeschool

Science Fiction Proof Nurses

12 mei 2025

NRO NATIONAAL REGIEORGAAN ONDERWIJSONDERZOEK

Agenda

- FPN 2025
- Leren in 2050
- Uitdagingen
- Enatom

Simulatiesuite 2.0

into d'mentia
Brengt compassie tot leven.

DialogueTrainer

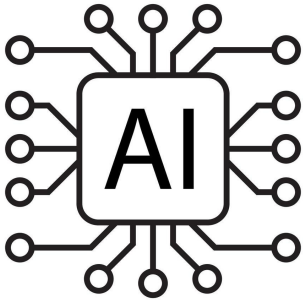

UbiSim
by Labster

vr bieb

enatom

vrendle

Warp VR

VR simulatie

- Voorbereiden op stage
- Oefenen complexe casuïstiek
- Empathietrainingen
- Grensoverschrijdend gedrag
- Kennismaken met alle domeinen
- Anatomie

- Metacognitief effect (schrijven van scenarios)

Future Proof Nurses uitbreiding:

Noorderpoort

Firda

Hogeschool van Amsterdam

Alfa-college

eu.my.ubisimvr.com/dashboard

UbiSim Web Portal

NHL Stenden

daniel Brinckmann

- Dashboard
- Scenarios
- Live Sessions
- Performance
- User Management
- Admin Settings

Classes

List of active classes is empty.

Dashboard

Number of Sessions Ran	Hours of simulation per learner	Total number of simulation hours
3930	50.49	8785.24

Number of Sessions per week in the last 12 month

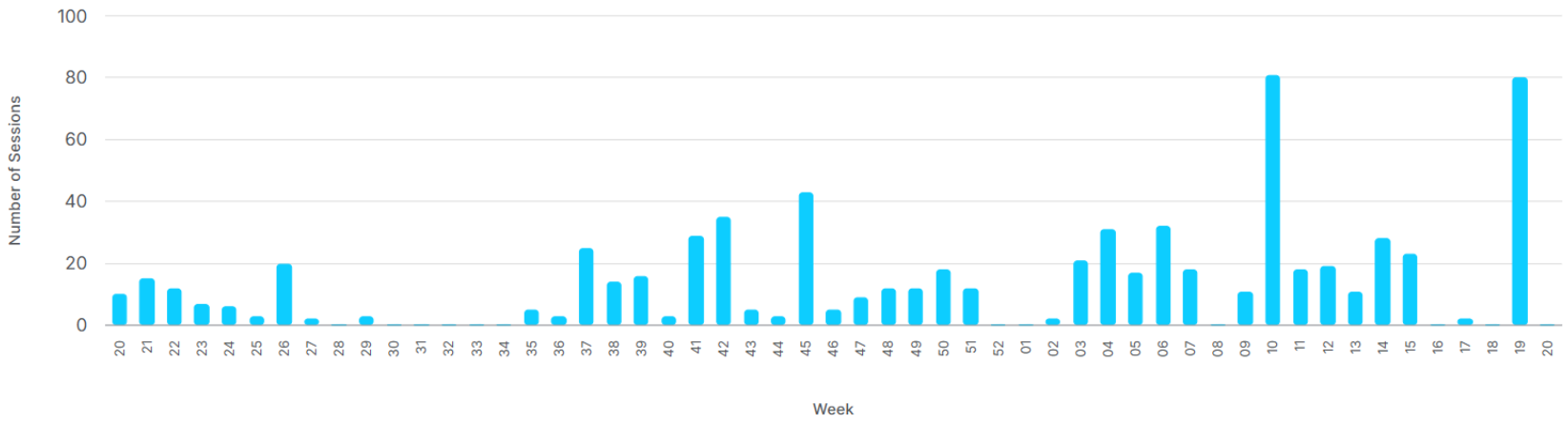

Metaverse als student
Metaverse in Workrooms
Metaverse in UbiSim
Jamie

Wat is Acuut
A B C D E

(mini) Holobox

- Anatomie
- Teams/facetime on "steroïds"
- Virtuele patiënt
- Virtuele assistent
- Gesprekstrainer (Ai)
- w.v.t.t.k.

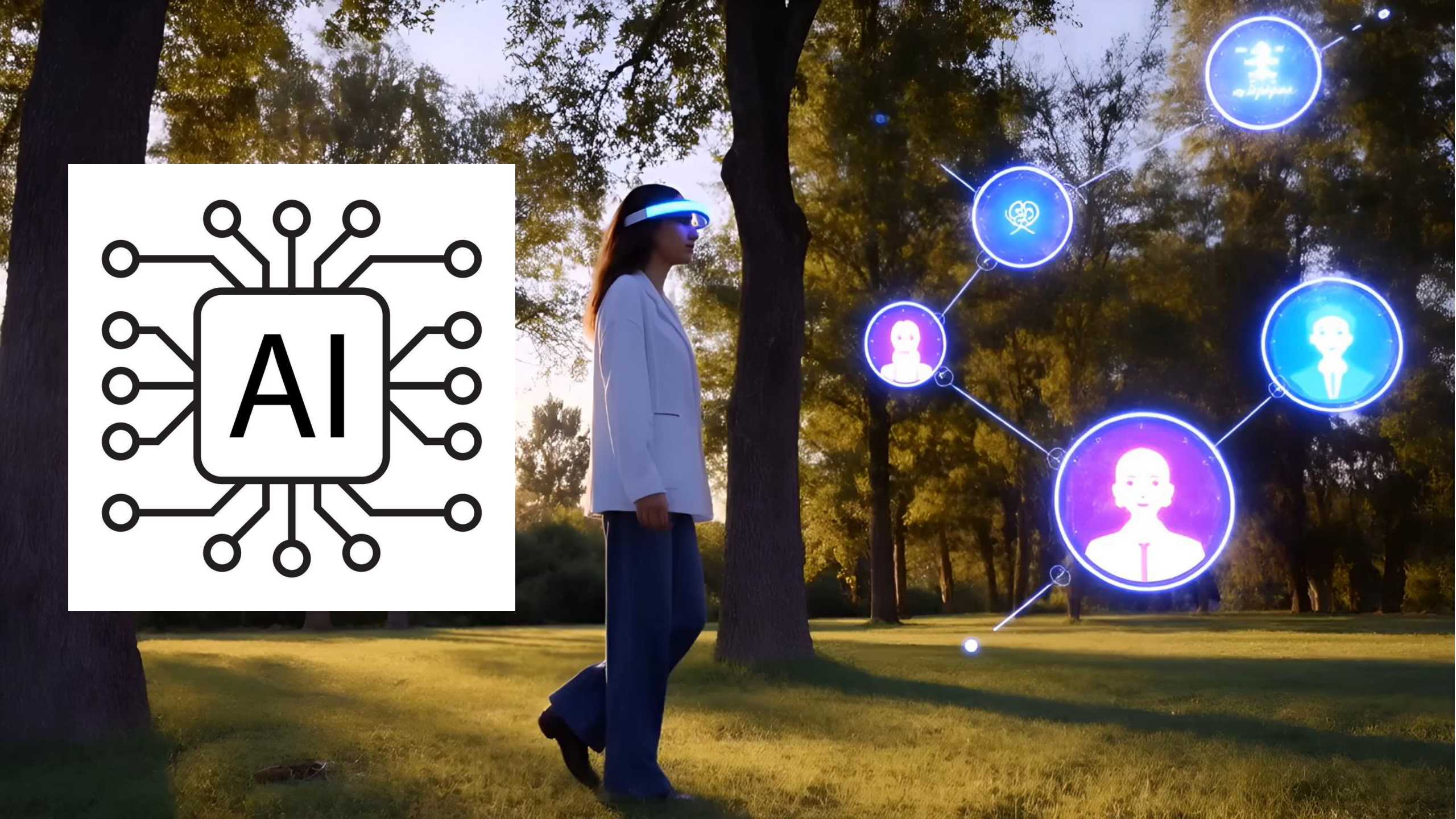
AI

Dunning Kruger

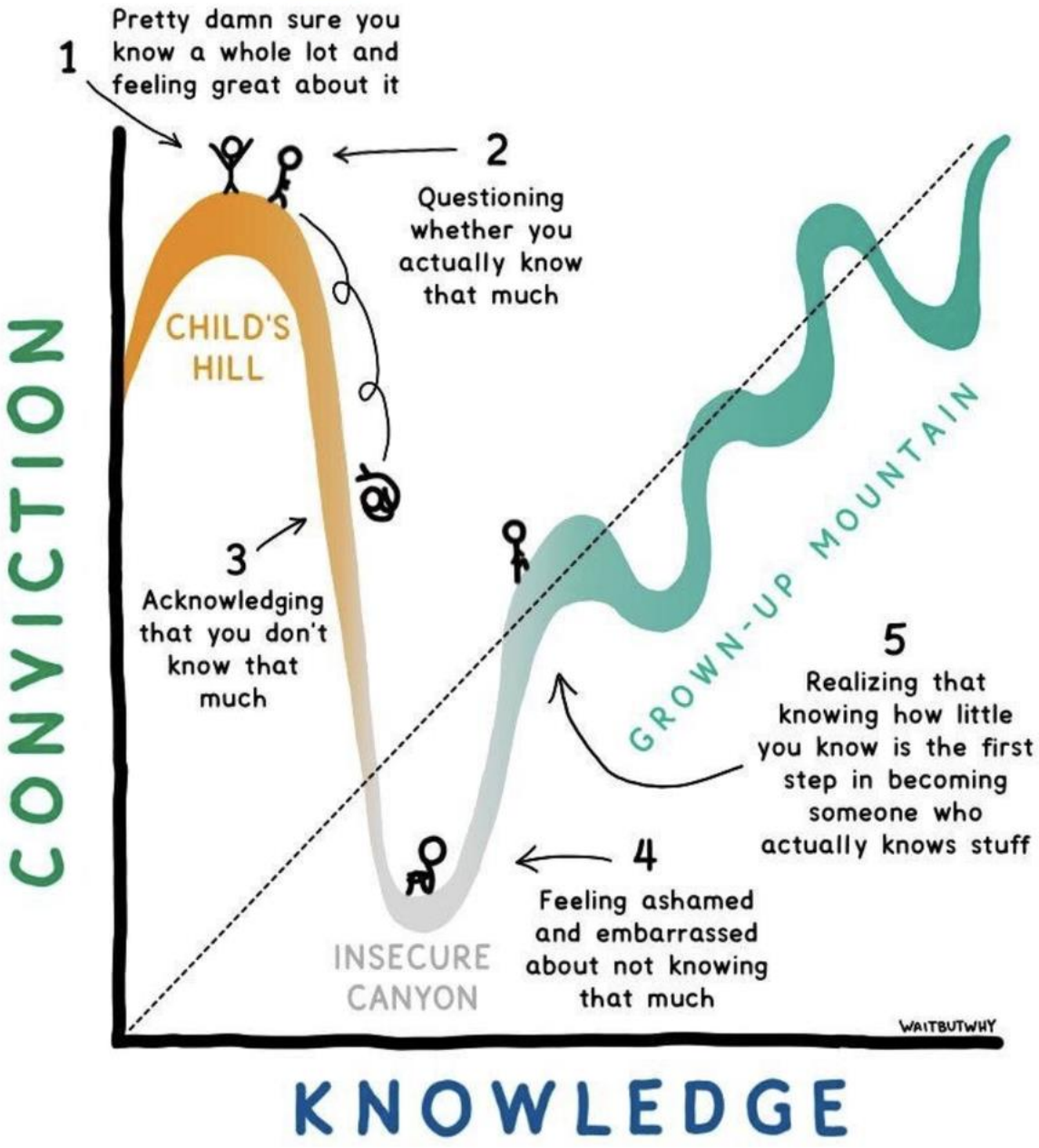

In 2050 leert niemand meer op dezelfde manier. Elke student krijgt realtime begeleiding, afgestemd op emotie, tempo, talent en behoefte. Technologie past zich aan jou aan – niet andersom.

Hyperpersoonlijk leren

Hyperpersoonlijk leren

- AI-gestuurde leerroutes
- Real-time, adaptief onderwijs
- Feedback afgestemd op leerstijl

Wat blijft er over van jouw rol als opleider... als AI straks alle kennis paraat heeft?

Niet een zender, maar een didactisch ontwerper met een prompter-rol.

In 2050 leren we niet alleen cognitief, maar ook adaptief en emotioneel

- AI past het leertempo aan op je stressniveau
- Wearables adviseren rust of verdieping
- Feedback komt real-time, zonder toets
- Praktijk en reflectie lopen in elkaar over

THIS

NHL STENDEN hogeschool

Kritische reflectie: Surrogaat of versterking van het mens-zijn?

Podcast FPN